520 AHK, top Ausstattung, LED

Druckdatum: 22.10.2026

Gebrauchtwagen

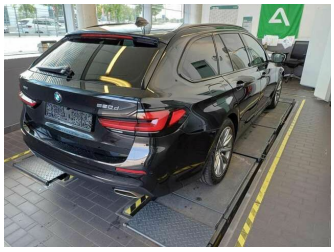

Fahrzeugnummer: 10124-

Preis: 27.400 € MwSt. ausweisbar

Fahrzeugdaten

Aufbauart	Kombi
Erstzulassung	05/2023
Fahrzeugart	Gebrauchtwagen
Farbe	Schwarz (Blakc Sapphire)
Getriebe	Automatik
Kilometerstand	49.000 km
Kraftstoffart	Diesel
Leistung	140 kW (190 PS)

Verbrauch und Umwelt

CO_2-Emissionen (kombiniert)	134 g/km

Autohaus Pufahl GmbH & Co.KG
Münsterstrasse 51 · 49525 Lengerich
Tel.: 05481 94000 · Fax: 05481 940050 · mail@autohaus-pufahl.de

Für die inhaltliche Richtigkeit der Darstellung wird keine Haftung übernommen. Es handelt sich nicht um ein konkretes annahmefähiges Angebot. Zwischenverkauf der Produkte vorbehalten. Verbindliche Informationen nur bei Ihrem Partner Autohaus Pufahl GmbH & Co.KG.

Ausstattung

- Abbiegelicht
- Alufelgen
- Anhängerkupplung
- Antiblockiersystem (ABS)
- ASR
- Berganfahrhilfe
- Bluetooth Freisprecheinrichtung
- Notbremsassistent
- Dachträger
- Einparkhilfe
- Einparkhilfe Sensoren hinten
- Elektr. Fensterheber
- Elektron. Stabilitätsprogramm (ESP)
- Keyless Go
- Kurvenlicht
- LED-Scheinwerfer
- Metallic
- Multifunktionslenkrad
- Navigation
- Nebelscheinwerfer
- Regensensor
- Rückfahrkamera
- Servolenkung
- Sitzheizung
- Soundsystem
- Sprachsteuerung
- Spurhalteassistent
- Tagfahrlicht
- Touchscreen
- USB
- Verkehrszeichenerkennung
- Alarmanlage
- Alufelgen
- Anhängerkupplung starr
- Antiblockiersystem (ABS)
- Außenspiegel elektrisch
- Bluetooth
- Bordcomputer
- DAB+
- Digitalradio / DAB
- Einparkhilfe Kamera
- Einparkhilfe Sensoren vorne
- Elektr. Seitenspiegel
- Freisprecheinrichtung
- Klimaanlage
- Lederlenkrad
- Lordosenstütze
- Mittelarmlehne
- Mwst. ausweisbar
- Navigation
- Notbremsassistent
- Reifendruckkontrolle
- Seitenairbags vorne
- Sitzheizung
- Soundsystem
- Spracherkennungssystem
- Spurhalteassistent
- Tagfahrlicht
- Tempomat
- Touchscreen
- USB-Anschluss
- Wegfahrsperre

Autohaus Pufahl GmbH & Co.KG
Münsterstrasse 51 · 49525 Lengerich
Tel.: 05481 94000 · Fax: 05481 940050 · mail@autohaus-pufahl.de

Für die inhaltliche Richtigkeit der Darstellung wird keine Haftung übernommen. Es handelt sich nicht um ein konkretes annahmefähiges Angebot. Zwischenverkauf der Produkte vorbehalten. Verbindliche Informationen nur bei Ihrem Partner Autohaus Pufahl GmbH & Co.KG.

Beschreibung

Das Fahrzeug steht im Zentrallager und ist im Vorlauf. Bitte rufen Sie vorab an, ob das Fahrzeug noch verfügbar ist.

Unser familiengeführtes Autohaus besteht seit über 100 Jahren.
Profitieren Sie von Erfahrung und Verantwortung ? und kaufen Sie mit einem deutlich besseren Gefühl.

Bitte rufen Sie uns vorab an, um alles in Ruhe zu besprechen.
Unter der Telefonnummer 05481-94000 erreichen Sie Herrn Pufahl.

Unsere starken Leistungen:
- bis 3 Jahre Garantie
- persönlicher Einsatz ? Sie kaufen direkt beim Inhaber
- bester Service auch nach dem Kauf
- 100 Jahre Opel Tradition mit aktuellem Opel Servicevertrag
- kostenloser Ersatzwagen
- umfangreiche Werkstattleistungen für alle Fabrikate
- günstige Finanzierung und faire Konditionen
- mit unserem Namen garantieren wir für erstklassige Fahrzeuge

Fragen Sie uns nach günstigen Eintauschangeboten, für Ihren Gebrauchtwagen zahlen wir Höchstpreise.
Die Fahrzeugbeschreibung dient zur Identifizierung des Fahrzeug und stellt keine Zusicherung dar. Da Ausstattungsabweichungen, Fehler bei der Eingabe und Irrtümer möglich sind, prüfen Sie bitte die genaue Ausstattung vor Ort am Fahrzeug und sprechen Sie uns an. Der Zwischenverkauf bleibt vorbehalten.

Gern nehmen wir uns Zeit für eine persönliche Beratung und Probefahrt. Bitte rufen Sie an, um zu besprechen, wann Sie sich das Fahrzeug ansehen möchten.

Autohaus Pufahl GmbH & Co.KG
Münsterstrasse 51 · 49525 Lengerich
Tel.: 05481 94000 · Fax: 05481 940050 · mail@autohaus-pufahl.de

Für die inhaltliche Richtigkeit der Darstellung wird keine Haftung übernommen. Es handelt sich nicht um ein konkretes annahmefähiges Angebot. Zwischenverkauf der Produkte vorbehalten. Verbindliche Informationen nur bei Ihrem Partner Autohaus Pufahl GmbH & Co.KG.